

**Público-alvo**  
Investidores pessoas físicas e jurídicas em geral

**Data de Início**  
31/03/2011

**Classificação ANBIMA**  
Ações Dividendos  
Código ANBIMA: 270466

**Movimentações**  
Inicial: R\$ 5.000,00  
Mov. mínima: R\$ 500,00  
Saldo mínimo: R\$ 1.000,00  
Horário solicitação: 14h30  
Aplicação: Conversão D+1 útil  
Carência: Não Há  
Resgate (conversão): D+12 corridos  
Resgate (pagamento): 3 dia(s) úteis após a conversão  
Taxa de saída: Não há

**Taxa de Administração**  
3% ao ano sobre o patrimônio líquido do fundo, incluindo taxa de custódia

**Taxa de Performance**  
Não há

**Tributação**  
15% sobre a rentabilidade da cota do fundo no resgate (se aplicável)

**Gestor**  
VINCI EQUITIES GESTORA DE RECURSOS  
Av. Brig. Faria Lima, 2277 - 14º andar - Jd. Paulistano - São Paulo - SP  
CEP: 01452-000  
Tel: (11) 3572-3770

**Administrador**  
BEM DTVM

**Distribuidor**  
VINCI DTVM  
Av. Bartolomeu Mitre, 336 - Leblon - Rio de Janeiro - RJ  
CEP: 22431-002  
Tel: (21) 2159-6000

**Custodiante**  
Banco Bradesco S.A.

**Auditor**  
KPMG Auditores Independentes

**Dados para Aplicação**  
Favorecido: VINCI GAS SELEÇÃO DIVIDENDOS FI EM AÇÕES  
CNPJ: 12.287.682/0001-44  
Banco: Banco Bradesco S.A. (237)  
Agência: 2856-8  
Conta Corrente: 642074-5

**Objetivo e Política de Investimento**

O Fundo tem como objetivo aplicar em ações de empresas com histórico consistente ou com boas expectativas de distribuição de resultados através do pagamento de dividendos e/ou juros sobre capital próprio e que possuam grande potencial de valorização no longo prazo a partir de uma sólida análise fundamentalista.

**Dados do Fundo**

Patrimônio Líquido: R\$ 56.413.334,68  
Cota: 277,8834843  
PL Médio 12 meses: R\$ 50.110.301,45

**Risco vs. Retorno**

	Fundo	IBOV
Retorno Anualizado	13,98%	4,59%
Volatilidade Anualizada	17,22%	22,98%
% de meses acima do bench.	60%	0%
% de meses abaixo do bench.	40%	0%

Desde o início do Fundo.

**Rentabilidade**

	jan	fev	mar	abr	mai	jun	jul	ago	set	out	nov	dez	Ano	12M	Acum
2019	12,32%	-	-	-	-	-	-	-	-	-	-	-	12,32%	16,87%	177,88%
IBOV	10,82%	-	-	-	-	-	-	-	-	-	-	-	10,82%	14,70%	42,00%
2018	7,74%	0,02%	0,82%	-0,51%	-10,54%	-5,37%	5,08%	-2,79%	-2,14%	13,00%	5,46%	2,84%	12,11%	12,11%	147,39%
IBOV	11,14%	0,52%	0,01%	0,88%	-10,87%	-5,20%	8,88%	-3,21%	3,48%	10,19%	2,38%	-1,81%	15,03%	15,03%	28,14%

Rentabilidade acumulada calculada desde o início do Fundo.

**Historico de Rentabilidade**

	2011	2012	2013	2014	2015	2016	2017							
FUNDO	18,85%	28,57%	-4,55%	-2,84%	-4,12%	34,01%	21,19%	-	-	-	-	-	-	-
IBOV	-17,25%	7,40%	-15,50%	-2,91%	-13,31%	38,93%	26,86%	-	-	-	-	-	-	-

**Rentabilidade Acumulada vs. Benchmark**

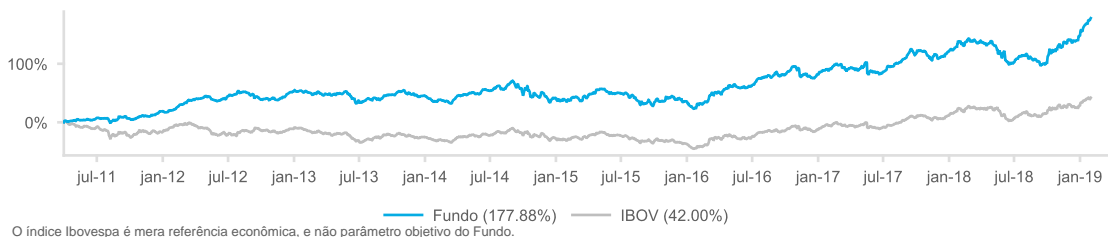

**Exposição Setorial**

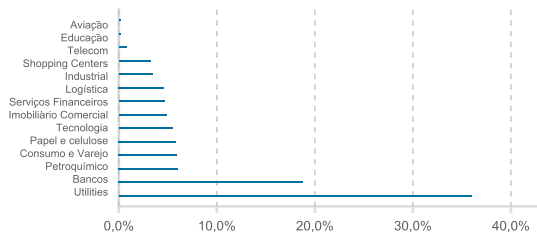

**Concentração**

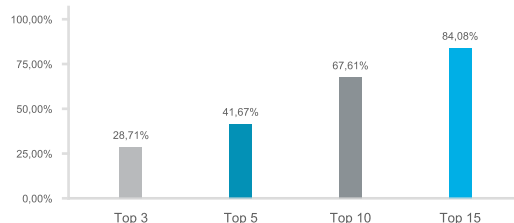

**Contribuição por Setor**

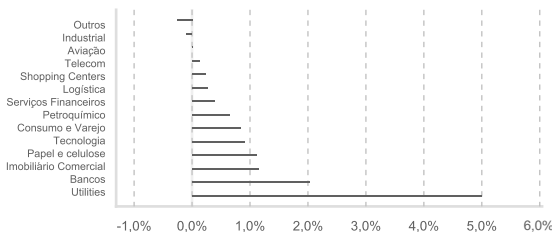

**Exposição por Market Cap**

